



SCUOLA DI FORMAZIONE PROFESSIONALE LUNIKLEF

ASSOCIAZIONE PER LO SVILUPPO DELLE COMPETENZE PROFESSIONALI
NEL SETTORE DELL'**ESTETICA**

COSA OFFRE

la SCUOLA di FORMAZIONE

LUNIKLEF





La SdF Luniklef eroga corsi finanziati dalla Regione Veneto, dal FSE e dal PNRR nel settore del benessere alla persona per l'assolvimento dell'obbligo scolastico e formativo ad allievi con meno di 18 anni.

Il percorso formativo consente di acquisire, dopo tre anni, **L'ATTESTATO DI QUALIFICA:**

OPERATORE DEL BENESSERE: EROGAZIONE DEI SERVIZI DI TRATTAMENTO ESTETICO

Il percorso formativo continua per un altro anno e consente di acquisire il **DIPLOMA:**

TECNICO DEI TRATTAMENTI ESTETICI

La validità dell'attestato e del diploma è su tutto il territorio dell'Unione Europea.

Il titolo di studio richiesto per l'iscrizione al percorso di qualifica è la licenza di scuola media inferiore

Scuola di Formazione LUNIKLEF

ATENEIO DELLA BELLEZZA



DOVE POSSO LAVORARE CON LA QUALIFICA?

- presso un'impresa di estetica in qualità di dipendente.

COME CONSEGUO LA QUALIFICA/DIPLOMA?

- La qualifica/diploma è prevista con il superamento di un esame al termine del terzo e del quarto anno e col raggiungimento di un punteggio di almeno 60/100.

POSSO APRIRE UN CENTRO DI ESTETICA DOPO LA QUALIFICA/DIPLOMA?

No perché prima devo frequentare il corso di ABILITAZIONE per l'esercizio autonomo della professione

QUANTO DURA IL CORSO DI ABILITAZIONE?

- Il corso dura un anno e prevede lezioni frontali e attività di stage.
- Per ottenere la Qualifica di Abilitazione è necessario sostenere un esame al termine dell'annualità.

COSA POSSO FARE AL TERMINE DEL TRIENNIO ?

- POSSO ISCRIVERMI AL QUARTO ANNO «TECNICO DEI TRATTAMENTI ESTETICI» c/o la scuola Luniklef** e eventualmente posso proseguire il percorso di studi e conseguire la maturità.
- Posso iscrivermi **AL CORSO DI ABILITAZIONE PER L'ESERCIZIO AUTONOMO** della professione di estetista così da poter aprire un centro estetico
- POSSO LAVORARE COME DIPENDENTE** presso un centro estetico

QUANDO POSSO ISCRIVERMI? A gennaio 2024

COSA DEVO FARE PER ISCRIVERMI?

- È fondamentale avere lo **SPID** per poter accedere al portale
- I genitori devono accedere al portale "Iscrizioni on line" disponibile sul sito del Ministero dell'Istruzione **www.istruzione.it/iscrizionionline** per registrarsi (se non già in possesso delle credenziali da cicli scolastici precedenti)
- Procedere con la compilazione di tutti i campi per la presentazione della domanda
- Nella pagina di «scelta scolastica» è consigliabile indicare altre due scuole oltre a Luniklef.

ATTENZIONE!! La procedura si conclude al ricevimento della mail di conferma di avvenuta iscrizione all'indirizzo inserito nella registrazione.



QUALI SONO I DATI DELLA SCUOLA LUNIKLEF?

- **CODICE ENTE VRCF003005**

OPERATORE DEL BENESSERE:

EROGAZIONE DEI SERVIZI DI TRATTAMENTO ESTETICO

QUANTE CLASSI CI SARANNO L'ANNO PROSSIMO?

- 5 classi prime di estetica

QUANTI ALUNNI IN TOTALE?

20-25 alunni per classe

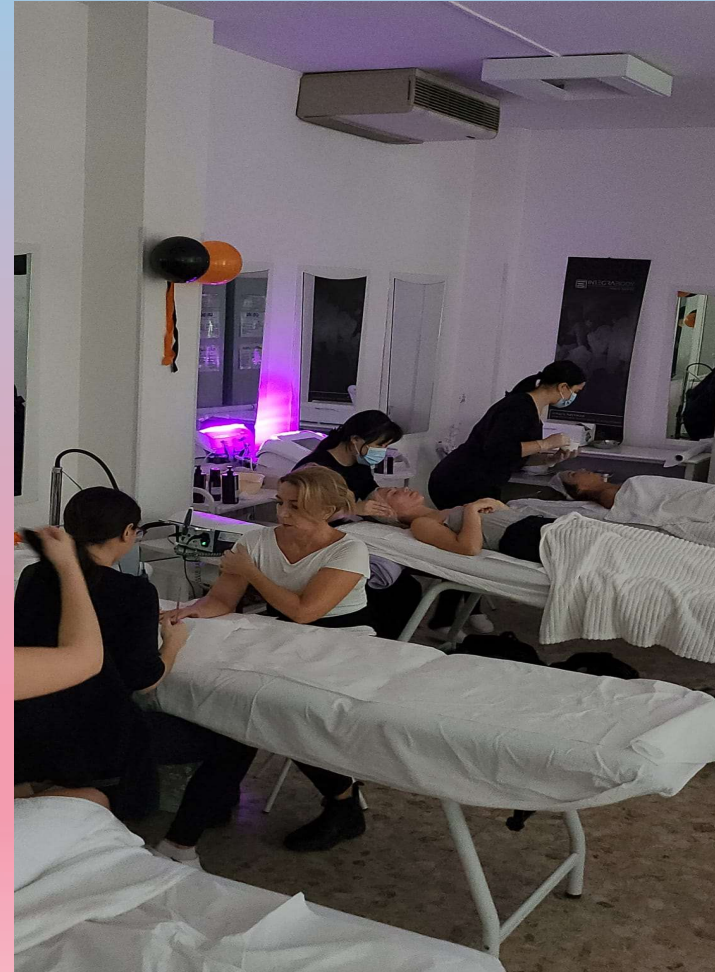

ORGANIZZAZIONE DIDATTICA

DURANTE IL PERCORSO DI QUALIFICA/DIPLOMA SI ACQUISISCONO LE COMPETENZE CULTURALI

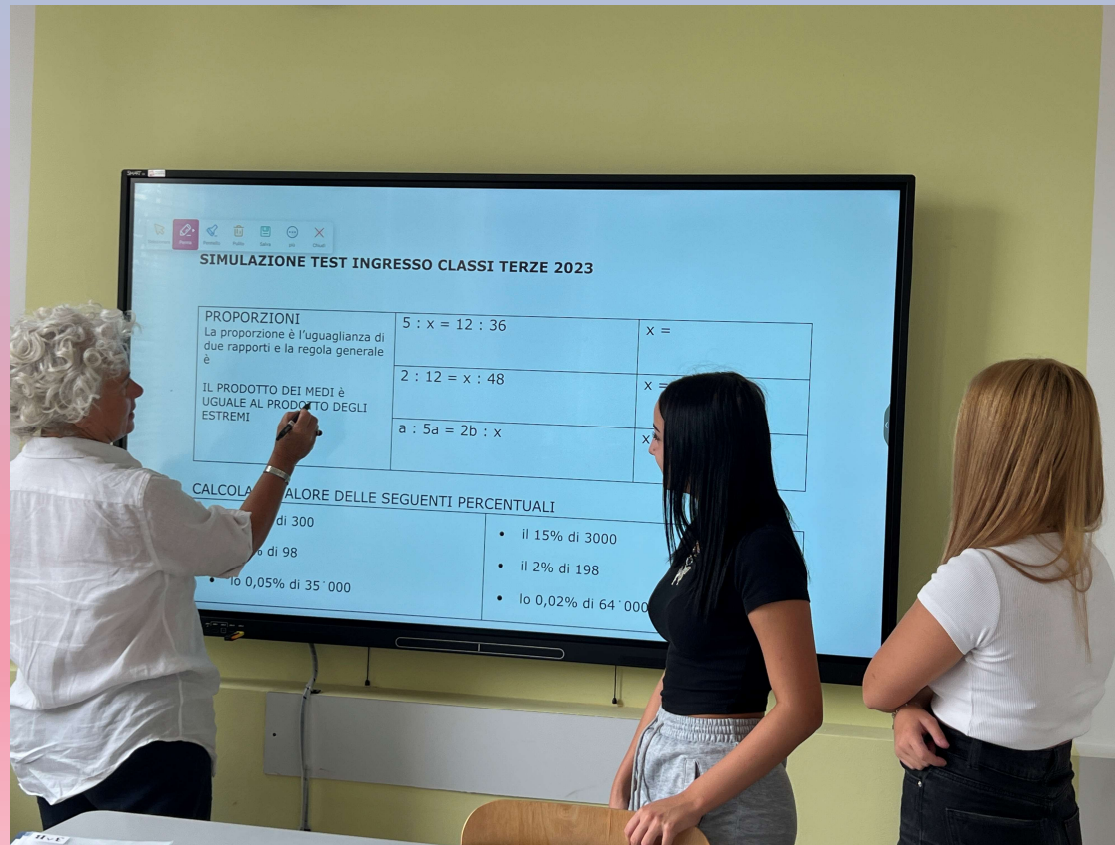

ASSI CULTURALI

Lingua italiana

Comunicazione

Lingua inglese

Matematica

Informatica

Fondamenti scientifici della professione (*Anatomia Chimica Fisica Igiene e Alimentazione*)

Diritto ed economia - Elementi di cittadinanza attiva

Storia

Accoglienza

Sicurezza

Religione

Attività motoria

COMPETENZE PROFESSIONALI

ASSI PROFESSIONALI

Tecnica professionale

Laboratorio

Alternanza rafforzata scuola lavoro



ORGANIZZAZIONE DIDATTICA

Durante le attività di laboratorio vengono eseguiti, sul viso e sul corpo, trattamenti utilizzando prodotti cosmetici e apparecchiature specifiche:

Wellness manicure e pedicure SPA

Applicazione smalto semipermanente

Epilazione

Make-up

Trattamenti viso e corpo con check-up, proposta di vendita e autocura domiciliare

Apparecchiature estetiche innovative

Massaggio manuale viso: Circolatorio
 Linfatico
 Connettivale

Massaggio manuale corpo: Zona cervicale
 Circolatorio
 Emolinfatico
 Miodecontratturante
con studio delle manovre specifiche in base agli inestetismi

Protocollo di disinfezione e sterilizzazione con Autoclave

La Regione Veneto con DECRETO N. 967 del 2023 ha stanziato alla SdF Luniklef l'importo di:

100.000,00€

Per il miglioramento della qualità infrastrutturale delle Scuole, unitamente a quello relativo alle metodologie didattiche

Sono state acquistate 14 lavagne touch screen da utilizzare in tutte le aule

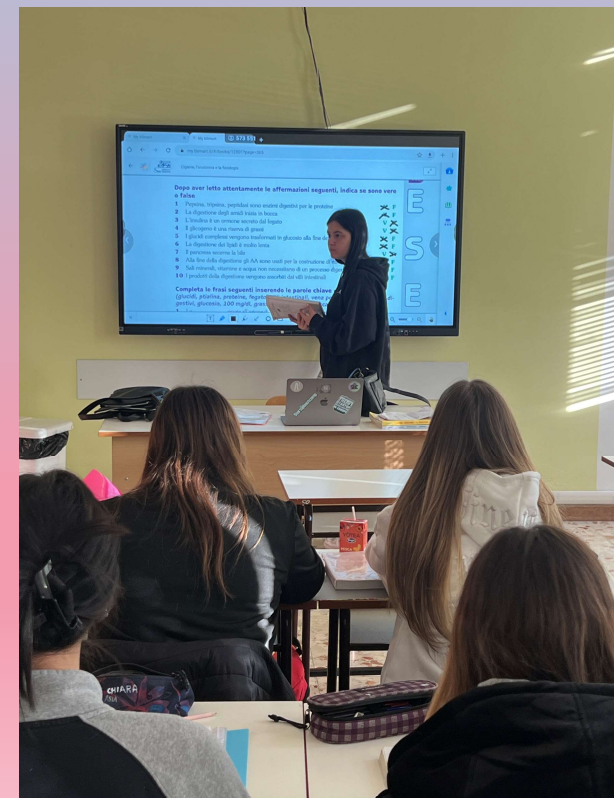
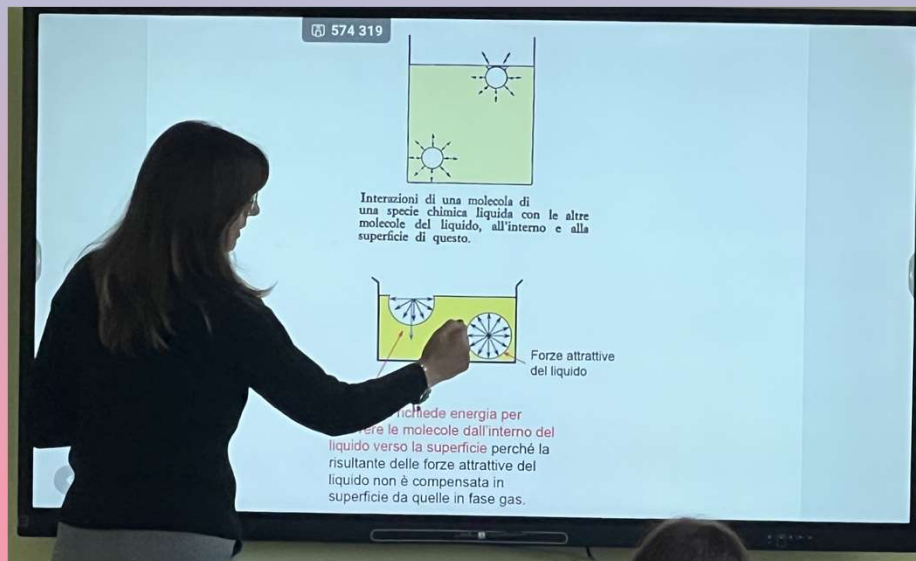

La Regione Veneto con DECRETO N. 967 del 2023 ha stanziato alla SdF Luniklef l'importo di:

100.000,00€

Per Il miglioramento della qualità infrastrutturale delle Scuole, unitamente a quello relativo alle metodologie didattiche

Sono state acquistate
attrezzature all'avanguardia
da utilizzare in laboratorio

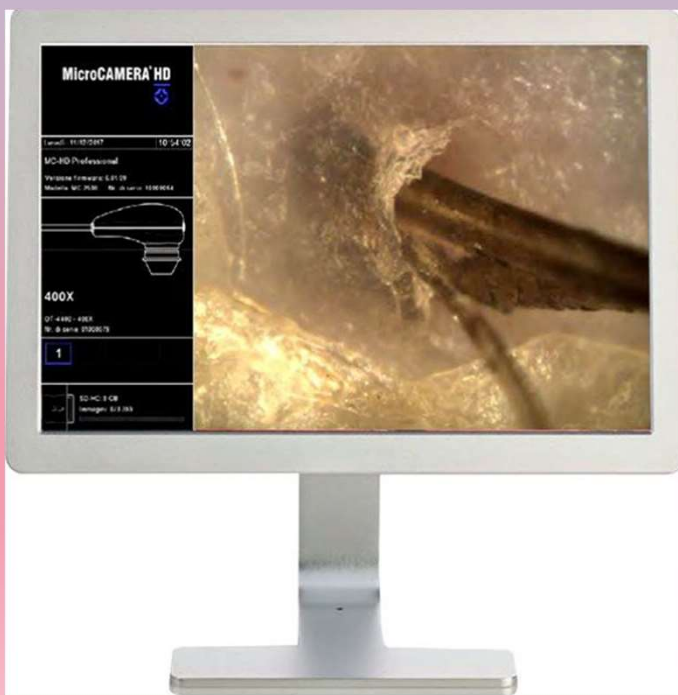

QUALI SONO I COSTI PER FREQUENTARE IL TRIENNIO?

- Iscrizione annua di €150 prevista dalla regione veneto
- Costo dei libri intorno ai € 300 e sono quasi tutti triennali
- Costo attrezzature di estetica € 380 circa (escluso make-up e smalti)

DOVE COMPRIAMO LE ATTREZZATURE?

- Presso negozi professionali

E PER CHI HA PIU' DIFFICOLTÀ

Presso la nostra Scuola presta servizio uno psicologo specializzato in disturbi dell'apprendimento che aiuta gli studenti con percorsi individuali in collaborazione con i docenti.

Non è previsto, dai finanziamenti regionali, l'insegnante sostegno.

I percorsi e le verifiche saranno gli stessi per tutti, ma l'ausilio di mappe e/o strumenti dispensativi e compensativi consentiranno di svolgere le stesse prove e di acquisire la medesima qualifica al termine del percorso di studi.

QUAL È L'ORARIO SETTIMANALE?

Sono circa 30 ore settimanali e 990 annue così distribuite:

- una giornata di laboratorio da 8 ore con pausa pranzo
- quattro giornate di lezioni teoriche in classe

C'È UNA PERCENTUALE MINIMA DI FREQUENZA?

Si, il 75% del monte ore totale è obbligatorio per il superamento dell'anno scolastico a prescindere dal rendimento.



SPERIAMO DI ESSERE STATI CHIARI

Adesso tocca a voi, siamo pronti a rispondere a tutte le vostre domande!

GRAZIE PER L'ATTENZIONE!